

La Charte Forestière du Grand Quercy

Contexte

Issue de la loi d'Orientation sur la Forêt de juillet 2001, la Charte Forestière de Territoire est une démarche de concertation initiée par les élus et acteurs du territoire.

Aujourd'hui, plus de 130 Chartes Forestières de Territoire ont été mises en place en France, 18 en région Occitanie et 2 sur le département du Lot, couvrant ce dernier à 100 %, une exception française !

Dates clés de la Charte Forestière du Grand Quercy

- **2003-2017** : Projet pilote avec deux Chartes Forestières de Territoire sur le Pays Bourian
- **2018-2019** : Elaboration et signature de la Charte Forestière sur le Grand Quercy
- **2020-2022** : Mise en œuvre du 1er programme d'actions 2020-2022
- **2023** : Lancement du programme d'actions 2023-2025
- **2024** : Lancement du programme d'actions 2024-2027

Contact

Pour tout projet lié à la filière forêt-bois et pour toute question à propos de la Charte Forestière, n'hésitez pas à contacter :

Romain Guillet,
Animateur de la Charte Forestière du Grand Quercy
nguillet@grandquercy.fr
06.42.18.10.87

Document du PETR Grand Quercy, mars 2025 - ESAT Boissoir Imprimerie 46140 LUZECH

La Charte Forestière du Grand Quercy

Un outil au service du développement
du territoire



Extrait des Rouleaux de paysage - Alice Freydet

Le territoire du Grand Quercy

Quelques chiffres clés

- 1 outil au service des collectivités du territoire ; **Le Pôle d'Equilibre Territorial et Rural (PETR) Grand Quercy**
- 1 gouvernance composée de 100 élus locaux ;
- 7 Etablissements Publics de Coopération Intercommunale ;
- 148 communes ;
- 94 092 habitants, soit 52 % des habitants lotois ;
- 2 717 km², soit la moitié du département du Lot.

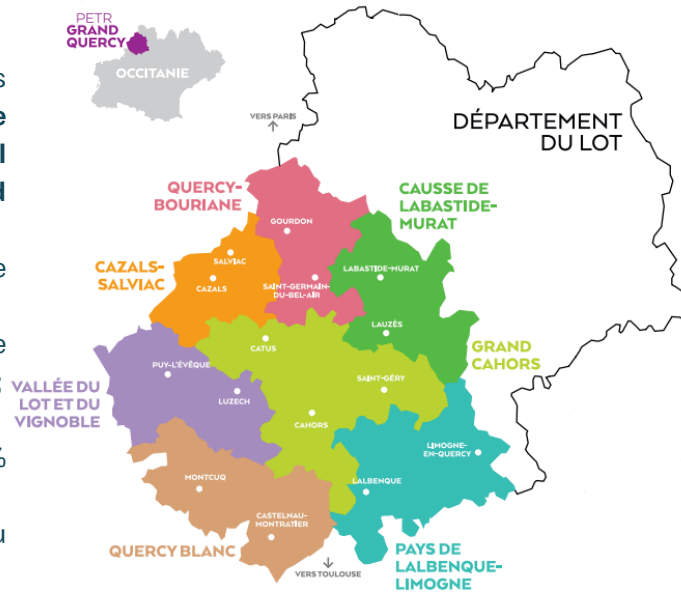

La forêt du Grand Quercy

- 152 000 hectares, soit 54 % du territoire ;
- 97 % de forêt privée, très morcelée ;
- 37 000 propriétaires ;
- 200 documents de gestion en 2025, représentant plus de 8 000 ha ;
- 1 180 emplois, soit 3,8 % des emplois du Grand Quercy, 450 entreprises ;
- 23 % des emplois en sylviculture, 74 % dans la transformation ;
- 90 % de feuillus (chênes, châtaigniers, peupliers...);
- 10 % de résineux (pins, douglas, cèdres...).

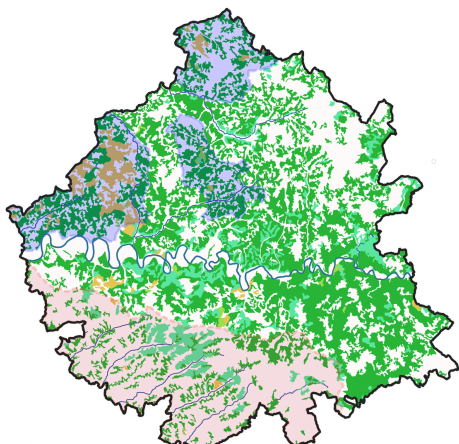

0 10 20 km
Réalisation : PETR Grand Quercy, 2024.
Source : CLC, IGN, Lambert 93.

□ Limite du PETR Grand Quercy	Types de peuplements forestiers :
■ Massifs forestiers :	■ Forêts de feuillus
■ Quercy Blanc	■ Forêts de conifères
■ Bouriane	■ Forêts mélangées
■ Causse	■ Forêt arbustive et végétation arbustive en mutation
	Cours d'eau :
	— Lot et autres principales rivières

La Charte Forestière du Grand Quercy

La Charte Forestière de Territoire du Grand Quercy a pour ambition de **fédérer et soutenir les acteurs et les élus** dans le but de gérer durablement la forêt du Grand Quercy ainsi que développer les services qu'elle offre.

Cette Charte Forestière a ainsi pour objectif la mise en place de stratégies territoriales, déclinées en un **plan de 11 actions concrètes** .

Cet **outil d'aménagement et de développement durable** du territoire permet une meilleure prise de conscience politique des enjeux forestiers et de la filière bois sur le Grand Quercy.

Jacques Marzin, vice-président du Grand Quercy, en charge de la forêt et de l'agroforesterie.

Le plan d'actions

Informer et sensibiliser

1. Animer la charte forestière
2. Organiser la Foire Forestière du Lot
3. Informer et sensibiliser sur la forêt du territoire et les services rendus par la forêt
4. Valoriser les métiers de la filière forêt-bois auprès des jeunes

Transformer et utiliser le bois

1. Soutenir le développement économique des acteurs de la filière bois
2. Structurer la filière bois-énergie grâce à l'organisation d'approvisionnement en circuits-courts
3. Valoriser les produits issus de l'entretien des arbres et des haies champêtres
4. Soutenir et accompagner l'intégration du bois local dans la commande publique
5. Construire une offre de mobilier urbain fabriqué localement en chêne pubescent

Gérer la forêt

1. Déployer des dispositifs de soutien à la gestion forestière
2. Prévenir et lutter contre les incendies à l'échelle du Plan de Massif DFCI sur la Moyenne Vallée du Lot