



FIGEAC QUERCY VALLÉE DE LA DORDOGNE & GRAND QUERCY

ANNUAIRE DE LA FILIÈRE FORÊT-BOIS 2024

Les acteurs clefs du département du Lot



PETR FQVD
FIGEAC QUERCY
VALLÉE DE LA DORDOGNE



Projet cofinancé par le Fonds Européen Agricole pour le Développement Rural
L'Europe investit dans les zones rurales



UNION EUROPÉENNE



La Région
Occitanie
Pyrénées - Méditerranée

Sommaire

- **Le mot des élus p.1**
- **La Charte Forestière de Territoire Figeac Quercy Vallée de la Dordogne p.2**
- **La Charte Forestière de Territoire Grand Quercy p.3**
- **Focus sur nos forêts p.4-5**
- **Gérer sa forêt : Les acteurs ressources de la gestion forestière p.6**

Les institutions p.7

Interprofession et appui à la filière p.11

Les associations en lien avec la gestion forestière p.12

Les professionnels du conseil p.13

- **Entretenir et exploiter sa forêt : Les entrepreneurs et exploitants forestiers p.16**

Les entrepreneurs de travaux forestiers p.17

Les exploitants forestiers p.19

Les pépinières p.23

Broyage, débroussaillage, pistes, matériels forestiers p.25

- **Se chauffer : Les acteurs du Bois-Énergie p.28**

Information aux collectivités et aux privés p.29

Vente de chaleur, chaufferie bois p.29

Vente de bois de chauffage p.30

- **Transformer et acheter du bois : Les scieurs et négociant en bois p.33**

Les scieurs et les négociants en bois p.34

Les scieurs mobiles p.37

- **Construire, rénover, créer : Les artisans du bois p.38**

Annuaire des Artisans Lotois p.39

Les organisations professionnelles p.40

Les bureaux d'étude spécialisés bois p.40

Atelier collaboratif p.40

- **Se former : Les formations p.41**

- **Figurer dans l'annuaire forestier p.44**

Le mot des Élus

Le PETR Figeac Quercy Vallée de la Dordogne et le PETR Grand Quercy doivent tous les deux leurs noms au chêne (Quercus en latin) qui couvre notre territoire. C'est donc un juste tribut à cette histoire séculaire que les PETR contribuent à un annuaire qui permettra aux acteurs du secteur de la forêt de trouver leurs clients, dans la production, la transformation ou la distribution de ses différents produits et services.

Jeune ou très âgée, composée de conifères ou de feuillus, oubliée ou exploitée, densément peuplée ou bien composée d'arbres épars, notre forêt est partout et pourtant si diverse. Marqueur identitaire du territoire, en particulier sur le Ségala, la Bouriane et sur les Causses, elle s'étend progressivement sur le territoire, suite à la déprise agricole. Depuis au moins 2020, elle couvre plus de 50% du département du Lot.

Mais une forêt vivante, c'est une forêt qui se renouvelle, d'autant plus que le changement climatique imposera une rapide adaptation des massifs forestiers. Cet annuaire vient combler un vide : celui qui permet aux acteurs de ce secteur (exploitants forestiers, bûcherons et scieurs, ébénistes et charpentiers, producteurs de plaquettes, etc.) de faire connaître leur savoir-faire, de donner envie aux jeunes générations de s'investir dans ce secteur et aux clients de bénéficier de ces précieux produits et services. Nous espérons que vous y trouverez votre bonheur !



Vincent Labarthe
Président du PETR Figeac Quercy
Vallée de la Dordogne

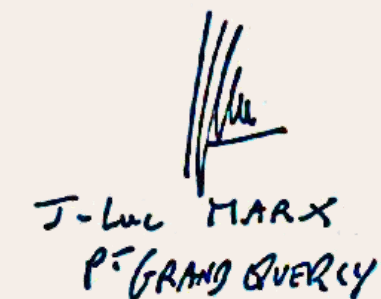

J-Luc MARX
P^r GRAND QUERCY

Jean-Luc Marx
Président du PETR Grand Quercy

LA CHARTE FORESTIÈRE DE TERRITOIRE, FIGEAC QUERCY VALLÉE DE LA DORDOGNE

En 2019, le territoire du **Pôle d'Equilibre Territorial et Rural Figeac Quercy Vallée de la Dordogne s'est doté d'une Charte Forestière de Territoire**, sous l'impulsion des élus des communautés de communes CAUVALDOR et GRAND FIGEAC.

Cet outil a permis de co-construire, avec les acteurs de la filière bois et les élus locaux, une stratégie de valorisation du patrimoine forestier local sur 10 ans. Chacun a proposé des actions à mener sur le territoire, concertées, pour répondre aux grands enjeux suivants :

- Structurer la filière localement pour le maintien de l'emploi, des savoir-faire et d'une économie attractive de l'amont à l'aval de la filière
- Gérer de façon dynamique, pérenne et durable la ressource, et mobiliser du bois
- Développer la consommation et l'usage du bois (énergie, construction, etc.) moteur d'une économie locale et d'innovation
- Valoriser les acteurs de la filière sur notre territoire

Tous les 3 ans, ce plan d'actions est renouvelé pour accueillir de nouveaux projets et développer de nouveaux partenariats. **Venez partager vos idées !**



50% du territoire boisé
93% feuillus, 7% résineux

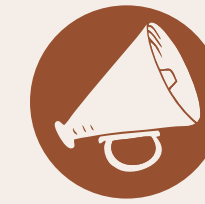

Forêt en progression

La récolte représente 1/3 de l'accroissement annuel de la forêt
3/4 des parcelles inférieures à 1ha



2,3% du tissu économique
2% de l'emploi total



10% de la consommation énergétique du territoire

23% de la consommation résidentielle



40% des Gaz à Effet de Serre du territoire captés par la forêt

Quelques chiffres clés

LA CHARTE FORESTIÈRE DE TERRITOIRE GRAND QUERCY

En 2019, le territoire du **Pôle d'Equilibre Territorial et Rural Grand Quercy**, a étendu la Charte Forestière de Territoire initialement présente sur le Pays Bourian à l'ensemble de ses territoires. Aujourd'hui elle couvre intégralement les Communautés de Communes Cazals-Salviac, Quercy Bouriane, Causse Labastide-Murat, Pays de Lalbenque-Limogne, Quercy Blanc et Vallée du Lot et du Vignoble, ainsi que la communauté d'agglomération du Grand Cahors.

Tout comme la charte forestière du PETR Figeac Quercy Vallée de la Dordogne, elle a permis de mener une concertation entre les acteurs de la filière et élus. A la suite de cette concertation, **5 axes stratégiques** ont été mis en place :

- Améliorer la qualité des boisements et favoriser leur renouvellement
- Favoriser l'utilisation du bois local
- Se mettre en capacité d'agir sur toutes les dimensions
- Informer et sensibiliser sur la forêt du territoire et les services rendus par les forêts
- Contribuer à la mobilisation et à la cohésion des acteurs



54% du territoire boisé

90% feuillus, 10% résineux

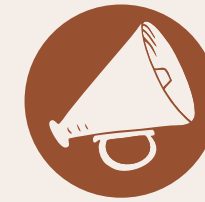

Forêt en progression

La récolte représente 1/4 de l'accroissement annuel

97 % de la forêt est privée

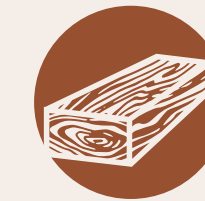

3.8% du tissu économique

La filière est présente sur 85% du territoire



40% du territoire est un réservoir écologique

FOCUS SUR NOS FORÊTS

Nos forêts couvrent plus de **50% du territoire**, et les surfaces forestières continuent de progresser. C'est une composante importante du paysage, très diversifiée.

Cette diversité paysagère, mais aussi biologique est permise par un panel de contextes pédo-climatiques existants. A l'ouest, le châtaigner, en taillis et le pin se partagent une grande partie de la Bouriane. Au centre, c'est le chêne pubescent qui domine les Causses calcaires, peu arrosés et plus chauds. Il est accompagné par l'érable de Montpellier, l'alisier,... Au nord-est, le Ségala et ses sols profonds, cristallins, plus arrosés, est une région propice à une plus grande diversité d'essences forestières : chênes, châtaignier, hêtre, résineux divers, etc. Nos forêts sont rarement monospécifiques, exceptées les plantations de résineux ou les chênaies qui se spécialisent naturellement.

Nos forêts sont jeunes, morcelées, et à **97% privées**. Les plus anciennes restent à répertorier, pour les gérer au mieux selon la biodiversité qu'elles hébergent. .

Le Paysage Actuel

Il existe sur nos territoires **5 massifs forestiers** différents composés de cortèges floristiques et faunistiques différents :

Sur le PETR Figeac Quercy Vallée de la Dordogne les massifs forestiers les plus favorables à la productions forestière sont le **Ségala** et la **Xaintrie**. Les **Causses**, succession de plateaux calcaires représentent plus de 60% de chaque PETR. La **Bouriane**, massif favorable à la production forestière et le **Quercy Blanc** est un massif plutôt agricole sont aussi présents sur le Grand Quercy.

FOCUS SUR NOS FORÊTS

244 000 ha de forêt
soit 74% du territoire lotois

dont 97% de forêt privée

90% de feuillus
(chênes, châtaigniers)

10% de résineux
(pins maritimes, noirs)



Peuplements et massifs forestiers du PETR Grand Quercy et du PETR Figeac Quercy Vallée de la Dordogne

- Villes principales du Lot
- Limites du PETR Grand Quercy et du PETR Figeac Quercy Vallée de la Dordogne
- ▭ PNR Causses du Quercy
- Cours d'eau :
 - Lot et rivières principales
- Massifs forestiers :
 - Causses du Quercy et Avant-Causses
 - ▭ Bouriane
 - ▭ Quercy Blanc
 - ▭ Ségala
 - ▭ Xaintrie
- Types de peuplements forestiers :
 - Forêts de feuillus
 - Forêts de conifères
 - Forêts mélangées
 - Forêt et végétation arbustive en mutation

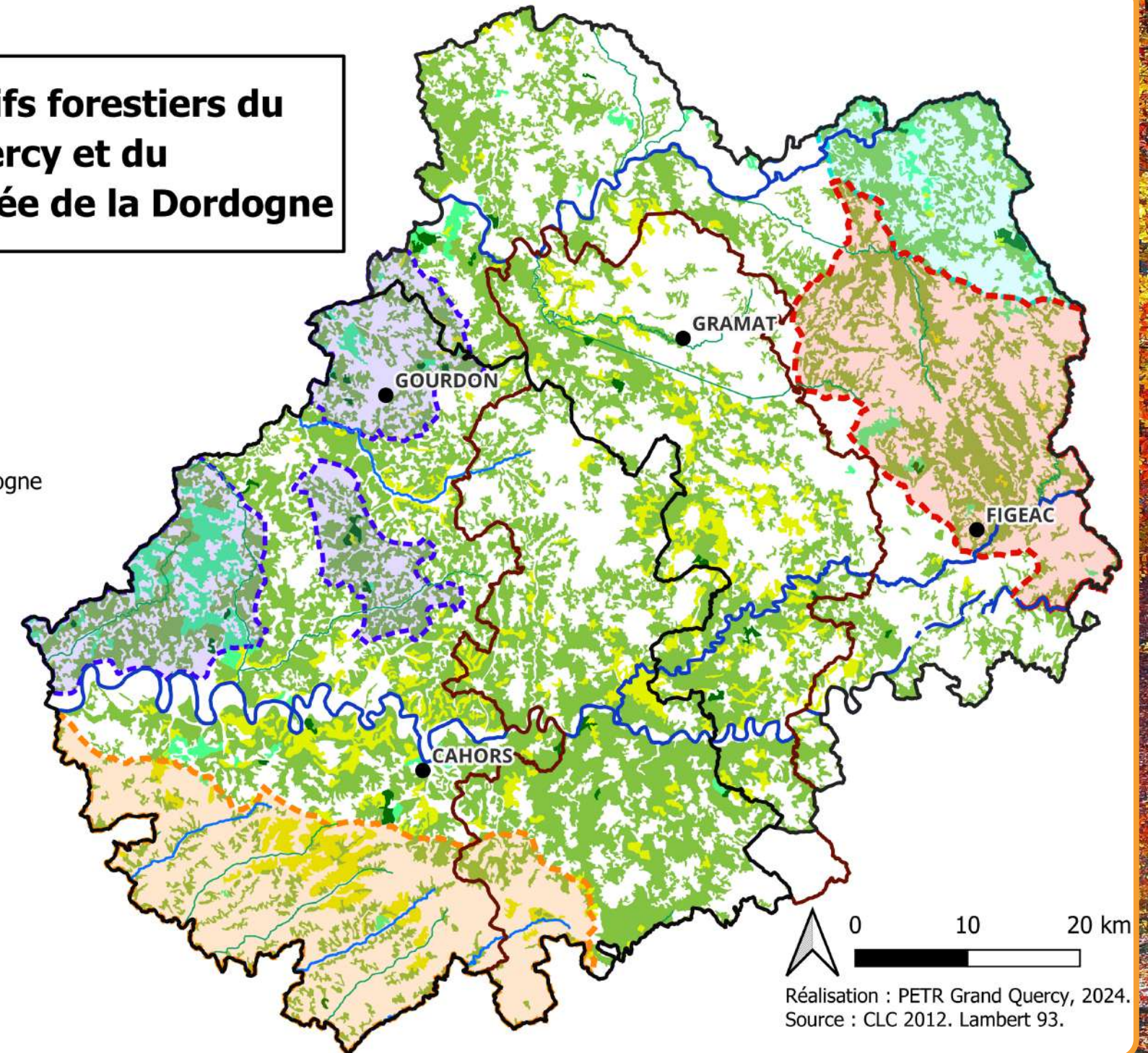

Réalisation : PETR Grand Quercy, 2024.
Source : CLC 2012. Lambert 93.